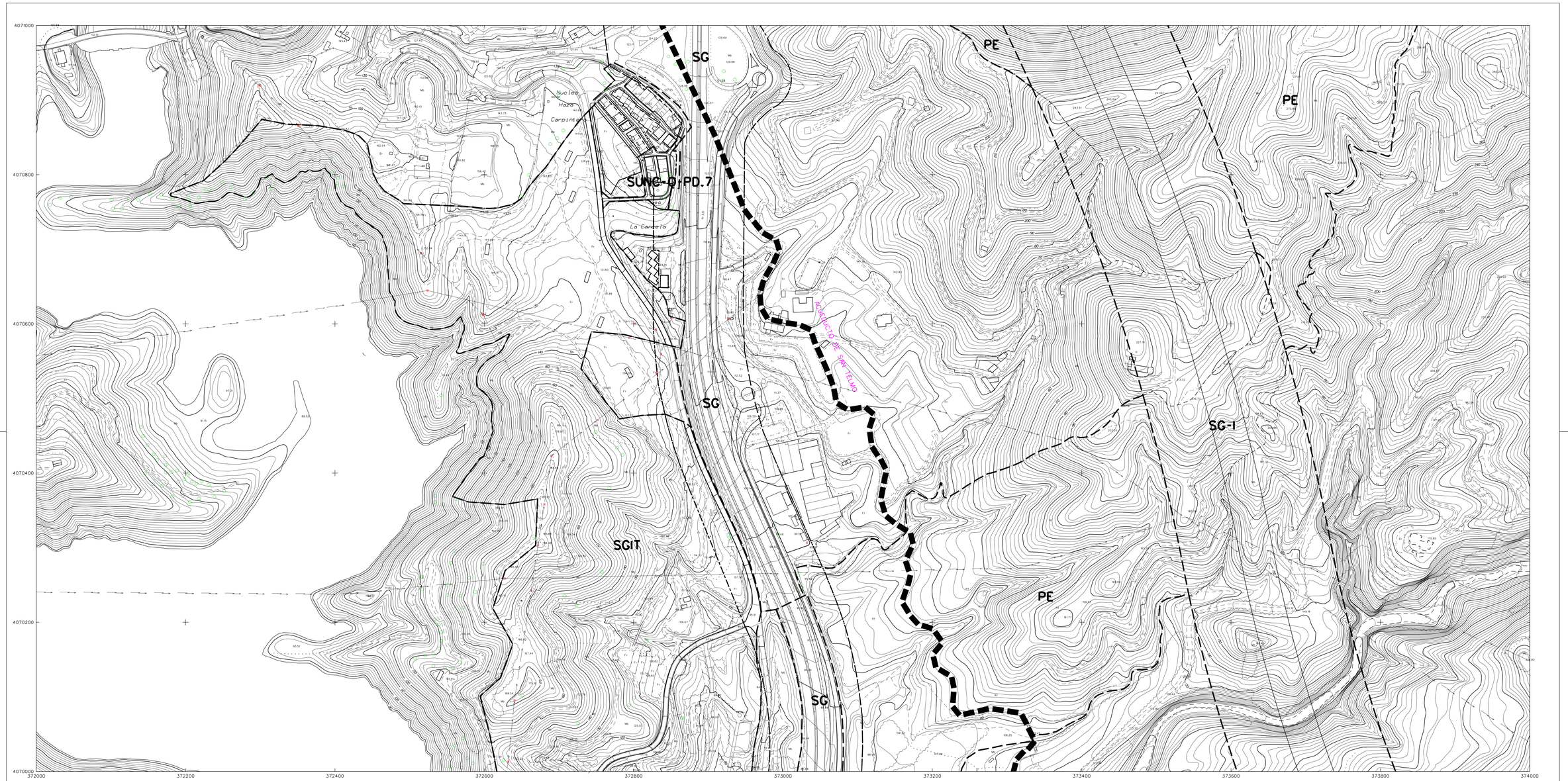

LIMITE DEL TERMINO MUNICIPAL
ALINEACION EXTERIOR DE PARCELA
ALINEACION DE PARCELA Y DE EDIFICACION
ACTUACIONES EN SUELO URBANO Y URBANIZABLE
LIMITE DEL SUELO URBANO Y PROTECCION DE SISTEMAS DE COMUNICACIONES
LINEA LIMITE EDIFICACION
SISTEMA GENERAL METROPOLITANO - LINEA DE METRO

DESLINDE MARITIMO TERRESTRE VIGENTE
DESLINDE MARITIMO TERRESTRE PROPUESTO
DESLINDE MARITIMO TERRESTRE VIGENTE Y PROPUESTO COINCIDENTE
LINEA DE RIBERA PROPUESTA COINCIDENTE CON DESLINDE MARITIMO TERRESTRE VIGENTE
LINEA DE RIBERA DEL MAR
LINEA DE SERVIDUMBRE DE PROTECCION

ALTURA DE LA EDIFICACION EN NUMERO DE PLANTAS INCLUIDA LA BAJA:

EN EL TRAMO DE CALLE 6
EN EL TRAMO DE FACHADA DE LA MANZANA 5
EN LA MANZANA 7

ORDENANZA PARTICULAR DE LA EDIFICACION:

MANZANA CERRADA (MC)
ORDENACION ABIERTA (OA-2)
OTRAS ORDENANZAS

Ayuntamiento de Málaga

gerencia municipal de urbanismo, obras e infraestructuras

Aprobación Definitiva

Documento de Subsanación de Deficiencias Corregido

PLAN GENERAL DE ORDENACIÓN URBANÍSTICA

Planos de Ordenación

P.2

PLANO: Ordenación General

P.2.9 Alineaciones, Alturas y Rasantes.

FECHA: JULIO 2011

ESCALA: 1 / 2.000

HOJA: 15.H

15.H.dgn 07/11/2011 12:22:32